

SIA „SANARE – KRC JAUNĶEMERI” Kūrorta Rehabilitācijas centrs „Jaunķemeri”

Ārstniecības iestādes kods 1300 - 64003
Kolkas iela 20, Jūrmala, LV – 2012; Tālrunis 67733522;
e-pasts: sanare@jaunkemeri.lv;

www.jaunkemeri.lv

Rehabilitācijas centrs „Jaunķemeri” ir lielākā privātā stacionārā ārstniecības iestāde Latvijā ar 58 gadu pieredzi medicīniskajā rehabilitācijā un kurortoloģijā. Šis ir arī vienīgais rehabilitācijas centrs Latvijā, kurā veiksmīgi tiek kombinētas mūsdienīgas medicīniskās rehabilitācijas tehnoloģijas un tradīcijām bagātā kurortoloģijas medicīna. Par savām prioritātēm „Jaunķemeri” ir noteikuši augstas kvalitātes medicīniskās rehabilitācijas, ārstniecības un veselības veicināšanas pakalpojumus, cilvēkresursu attīstību un mūsdienīgu tehnoloģiju iegādi, rehabilitācijas programmu pilnveidošanu atbilstoši Latvijas un Eiropas vadlīnijām. Rehabilitācijas centrā tiek sniegti gan valsts apmaksātie, gan maksas pakalpojumi, darbojas ambulatorā klīnika un dienas stacionārs.

Vai Jums ir profesionālās ambīcijas?

Vai Jūs, tāpat kā mūs, iedvesmo iespēja palīdzēt pacientam?

Vai Jūs vēlaties strādāt progresīvā medicīnas iestādē?

Kūrorta rehabilitācijas centrs „Jaunķemeri” aicina savai komandai pievienoties :

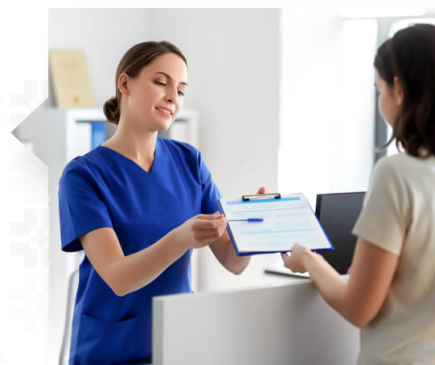

MEDICĪNISKĀS UZSKAITES LIETVEDI

Informējam, ka pretendenta pieteikuma dokumentos norādītie personas dati tiks apstrādāti, lai nodrošinātu personāla atlasīšanu / konkursu norisi uz vakanto amatu vietām. Atsūtot pieteikuma dokumentus, kuros norādīti Jūsu personas dati, Jūs piekrītat, ka visa Jūsu sniegtā informācija tiks izmantota tikai Jūsu kandidatūras izvērtēšanai norādītajam amatam SIA “Sanare – KRC Jaunķemeri” un saziņai ar Jums. Līdz darba tiesisko attiecību nodibināšanai norādītās apstrādes tiesiskais pamats ir personas piekrišana un to var atsaukt līdz atlases procesa beigām, sazinoties ar Datu pārzini.

Datu pārzinis: SIA “Sanare – KRC Jaunķemeri”,

Reģistrācijas numurs: 42803001859,

Juridiskā adrese: Kolkas ielā 20, Jūrmalā, LV – 2012, Latvijā,

Datu pārzina e-pasts: sanare@jaunkemeri.lv

TE IR DARBS MEDICĪNISKĀS UZSKAITES LIETVEDIM



**KĻŪSTI
PAR MŪSU
KOLĒĢI!**

Jums uzticēsim:

- ▲ Medicīnisko izrakstu sagatavošanu pacientiem pēc ārstniecības personu ierakstiem medicīniskās kartēs;
- ▲ Nodrošināt medicīniskās dokumentācijas apriti, uzskaiti un arhivēšanu atbilstoši normatīvajiem aktiem;
- ▲ Nodrošināt pacientu datu konfidencialitāti un drošu dokumentu apriti;
- ▲ Sadarboties ar ārstiem, māsām un administrāciju savas kompetences ietvaros.

Piedāvājam:



Vērtīgu darba pieredzi vienā no Latvijā vadošajiem rehabilitācijas centriem, sakārtotā un uz attīstību vērstā darba vidē, kūrortpilsētā Jūrmalā;



Tālākizglītības kursu izmaksu līdzfinansējumu;



Mēneša darba algu **870,00 EUR (par pilnu slodzi) + papildu piemaksas līdz 10% no algas likmes** atkarībā no darba apjoma, intensitātes un kvalitātes;



Patstāvīgu, atbildīgu un interesantu darbu multiprofesionālā rehabilitācijas komandā;



Normālo darba laiku;



Iespēju robežās nodrošinātu transportu nokļūšanai uz darbu (no Rīgas);



Kolektīva saliedēšanās pasākumus;



Subsidētas pusdienas darbiniekiem;



Apmaksātus papildatvaļinājumus un papildu brīvdienas;



Iespēju izmantot darbinieku lojalitātes programmu un bonusus;



Apmaksātu obligāto veselības pārbaudi.

Sagaidām:

Labas iemaņas darbā ar datoru un citām biroja iekārtām;

Prasmi patstāvīgi kārtot dokumentu apriti un organizēt arhīvu;

Izpratni par fizisko personu sensitīvo datu aizsardzības prasībām;

Pozitīvu attieksmi, precizitāti un augstu atbildības sajūtu;

Vēlmi palīdzēt pacientiem un strādāt arstniecības atbalsta komandā.

Mēs sazināsimies ar kandidātiem, kuri tiks aicināti uz pārrunām.

Izvērtēsim kandidātus tikai pēc viņu spējām un kvalifikācijas – jebkāda veida diskriminācijas iespējas paliek aiz durvīm!

Motivētu pieteikuma vēstuli, CV lūdzam sūtīt elektroniski uz e-pastu personals@jaunkemeri.lv vai iesniegt KRC „Jaunķemeri” Personāla daļā

**SIA “Sanare-KRC Jaunķemeri”,
Kolkas iela 20, Jūrmala,**